

# L'AUBE À VÉLO

# 2023

Nom : .....

Prénom : .....

Sexe : H  F

Date de naissance : .....

Adresse : .....

Code postal : .....

Localité : .....

E-mail : .....

Tel : .....

Licencié :  Non licencié :

Fédération : .....

Club : .....

Adresse du club : .....

N° licence : .....

Signature :

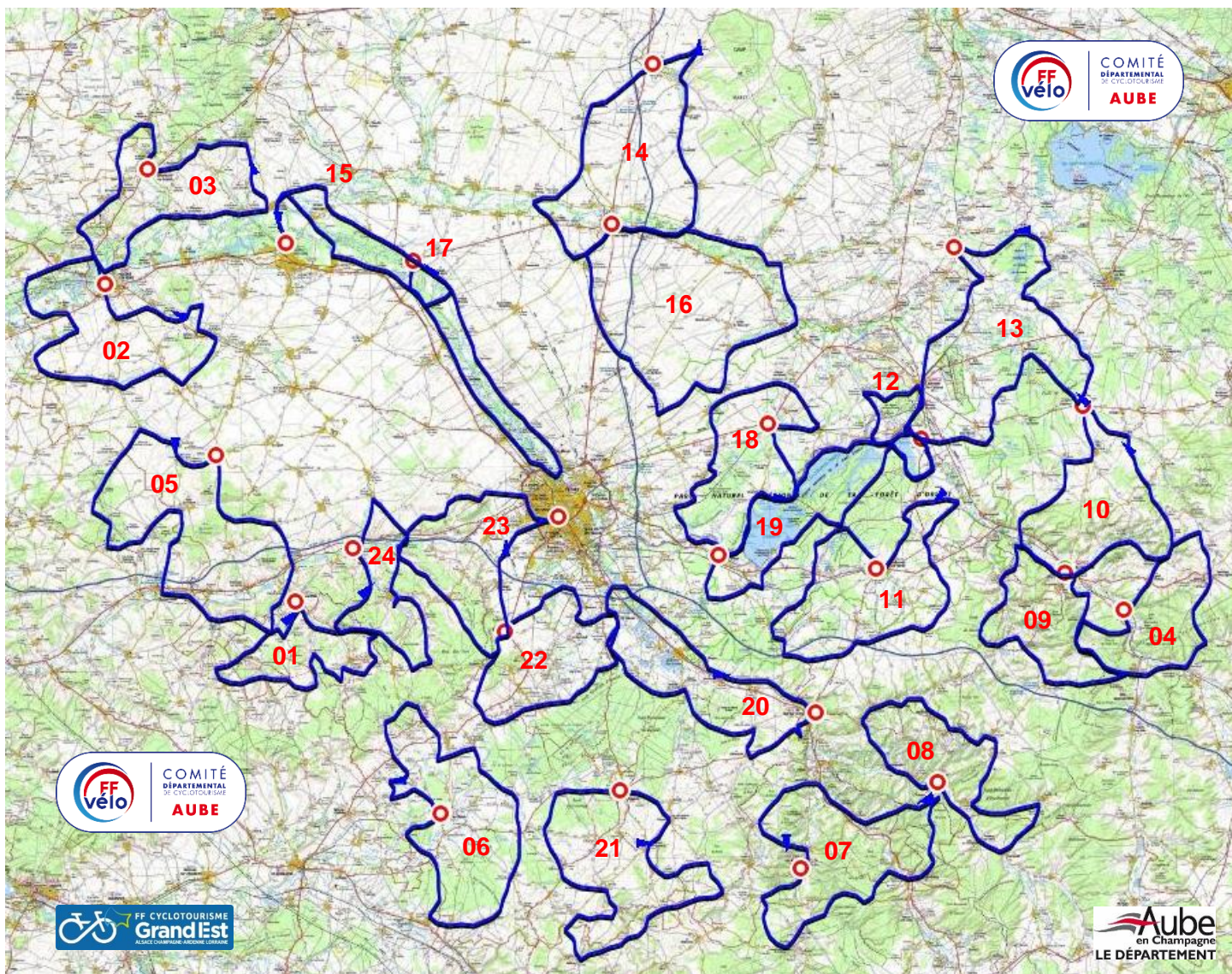

## Infos pratiques

Contact Pôle Route & Tourisme, site CODEP «codepaube-ffvelo.fr»

Les cartes de route sont à retourner, avant le 1<sup>er</sup> octobre, à :

Maison des Associations – 63, avenue Pasteur – 10000 TROYES (CODEP 10 - boîte aux lettres N° 56)

<p><b>Circuit N°1</b></p> <p><i>Les Vallons du Pays d'Hote</i></p> <p><b>55 km</b></p> <p><b>Aix-en-Othe</b></p>	<p><b>Circuit N°5</b></p> <p><i>Circuit des Dolmens et des polissoirs</i></p> <p><b>81 km</b></p> <p><b>Marcilly-Le-Hayer</b></p>	<p><b>Circuit N°9</b></p> <p><i>Sur la route des Cisterciens</i></p> <p><b>60 km</b></p> <p><b>Bar-sur-Aube</b></p>	<p><b>Circuit N°13</b></p> <p><i>Napoléon et les églises en pan de bois</i></p> <p><b>85 km</b></p> <p><b>Chavanges</b></p>	<p><b>Circuit N°17</b></p> <p><i>Canal de la Haute-Seine</i></p> <p><b>55 km</b></p> <p><b>Mery-sur-Seine</b></p>	<p><b>Circuit N°21</b></p> <p><i>Au pays du fromage de Chaource</i></p> <p><b>74 km</b></p> <p><b>Chaource</b></p>
<p><b>Circuit N°2</b></p> <p><i>De Menhirs en Chateaux</i></p> <p><b>68 km</b></p> <p><b>Nogent-sur-Seine</b></p>	<p><b>Circuit N°6</b></p> <p><i>Pays d'Armance, à la découverte d'un village perché</i></p> <p><b>75 km</b></p> <p><b>Ervy-Le-Châtel</b></p>	<p><b>Circuit N°10</b></p> <p><i>Les Eglises en pans de bois</i></p> <p><b>58 km</b></p> <p><b>Soulaines-Dhuys</b></p>	<p><b>Circuit N°14</b></p> <p><i>La plaine Champenoise</i></p> <p><b>65 km</b></p> <p><b>Mailly-le-Camp</b></p>	<p><b>Circuit N°18</b></p> <p><i>Les balcons du parc d'Orient</i></p> <p><b>64 km</b></p> <p><b>Piney</b></p>	<p><b>Circuit N°22</b></p> <p><i>Du pays d'Othe à la forêt de chaource</i></p> <p><b>51 km</b></p> <p><b>Bouilly</b></p>
<p><b>Circuit N°3</b></p> <p><i>Vignobles de Champagne et Vallée de la Noxe</i></p> <p><b>66 km</b></p> <p><b>Villenauxe-la-Grande</b></p>	<p><b>Circuit N°7</b></p> <p><i>Circuit des Rois des Vins</i></p> <p><b>78 km</b></p> <p><b>Les Riceys</b></p>	<p><b>Circuit N°11</b></p> <p><i>Les portes de la forêt et les Lacs d'Orient</i></p> <p><b>69 km</b></p> <p><b>Vendeuvre-sur-Barse</b></p>	<p><b>Circuit N°15</b></p> <p><i>Balade au bord de Seine</i></p> <p><b>57 km</b></p> <p><b>Romilly-sur-Seine</b></p>	<p><b>Circuit N°19</b></p> <p><i>Circuit des trois lacs De la forêt d'Orient</i></p> <p><b>72 km</b></p> <p><b>Lusigny-sur-Barse</b></p>	<p><b>Circuit N°23</b></p> <p><i>Les collines de Troyes au porte de la forêt d'Othe</i></p> <p><b>57 km</b></p> <p><b>Troyes</b></p>
<p><b>Circuit N°4</b></p> <p><i>Terre des Grands hommes</i></p> <p><b>52 km</b></p> <p><b>Bayel</b></p>	<p><b>Circuit N°8</b></p> <p><i>Au Pays d'Auguste Renoir</i></p> <p><b>64 km</b></p> <p><b>Essoyes</b></p>	<p><b>Circuit N°12</b></p> <p><i>Les pans de bois et Le lac Amance</i></p> <p><b>33 km</b></p> <p><b>Dienville</b></p>	<p><b>Circuit N°16</b></p> <p><i>De l'Aube à la Barbuise</i></p> <p><b>65 km</b></p> <p><b>Arcis-sur-Aube</b></p>	<p><b>Circuit N°20</b></p> <p><i>La Seine à la côte des bar</i></p> <p><b>69 km</b></p> <p><b>Bar-sur-Seine</b></p>	<p><b>Circuit N°24</b></p> <p><i>Les vallées du pays d'Othe et ses forêts</i></p> <p><b>55 km</b></p> <p><b>Estissac</b></p>



### Carte de contrôle

Rallye –Découverte

« L'AUBE A VELO »

Sous l'égide de la FFCT  
Et du CODEP 20

- Nom : .....
- Prénom : .....
- Club : .....
- N° Licence : .....
- Date du brevet : .....



Parcours :

N°	Distance

Apposer le tampon ou la photo du lieu au dos de ce document.

### Carte de contrôle

Rallye –Découverte

« L'AUBE A VELO »

Sous l'égide de la FFCT  
Et du CODEP 20

- Nom : .....
- Prénom : .....
- Club : .....
- N° Licence : .....
- Date du brevet : .....



Parcours :

N°	Distance

Apposer le tampon ou la photo du lieu au dos de ce document.

### Carte de contrôle

Rallye –Découverte

« L'AUBE A VELO »

Sous l'égide de la FFCT  
Et du CODEP 20

- Nom : .....
- Prénom : .....
- Club : .....
- N° Licence : .....
- Date du brevet : .....



Parcours :

N°	Distance

Apposer le tampon ou la photo du lieu au dos de ce document.

### Carte de contrôle

Rallye –Découverte

« L'AUBE A VELO »

Sous l'égide de la FFCT  
Et du CODEP 20

- Nom : .....
- Prénom : .....
- Club : .....
- N° Licence : .....
- Date du brevet : .....



Parcours :

N°	Distance

Apposer le tampon ou la photo du lieu au dos de ce document.

### Carte de contrôle

Rallye –Découverte

« L'AUBE A VELO »

Sous l'égide de la FFCT  
Et du CODEP 20

- Nom : .....
- Prénom : .....
- Club : .....
- N° Licence : .....
- Date du brevet : .....



Parcours :

N°	Distance

Apposer le tampon ou la photo du lieu au dos de ce document.

### Carte de contrôle

Rallye –Découverte

« L'AUBE A VELO »

Sous l'égide de la FFCT  
Et du CODEP 20

- Nom : .....
- Prénom : .....
- Club : .....
- N° Licence : .....
- Date du brevet : .....



Parcours :

N°	Distance

Apposer le tampon ou la photo du lieu au dos de ce document.

### Carte de contrôle

Rallye –Découverte

« L'AUBE A VELO »

Sous l'égide de la FFCT  
Et du CODEP 20

- Nom : .....
- Prénom : .....
- Club : .....
- N° Licence : .....
- Date du brevet : .....



Parcours :

N°	Distance

Apposer le tampon ou la photo du lieu au dos de ce document.

### Carte de contrôle

Rallye –Découverte

« L'AUBE A VELO »

Sous l'égide de la FFCT  
Et du CODEP 20

- Nom : .....
- Prénom : .....
- Club : .....
- N° Licence : .....
- Date du brevet : .....



Parcours :

N°	Distance

Apposer le tampon ou la photo du lieu au dos de ce document.